

SPORTING MORNING 2022

Sabato 01 Ottobre

- Scuole Primarie di Ponte dell'Olio, Bettola, Farini, Ferriere
- Scuole Secondarie di primo grado di Ponte dell'Olio, Bettola, Farini, Ferriere

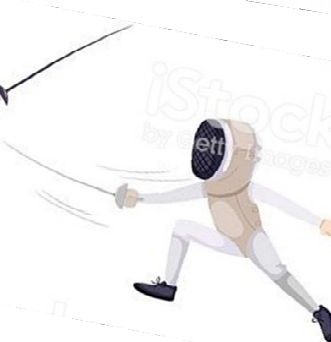

PIANTINA delle ATTIVITA'

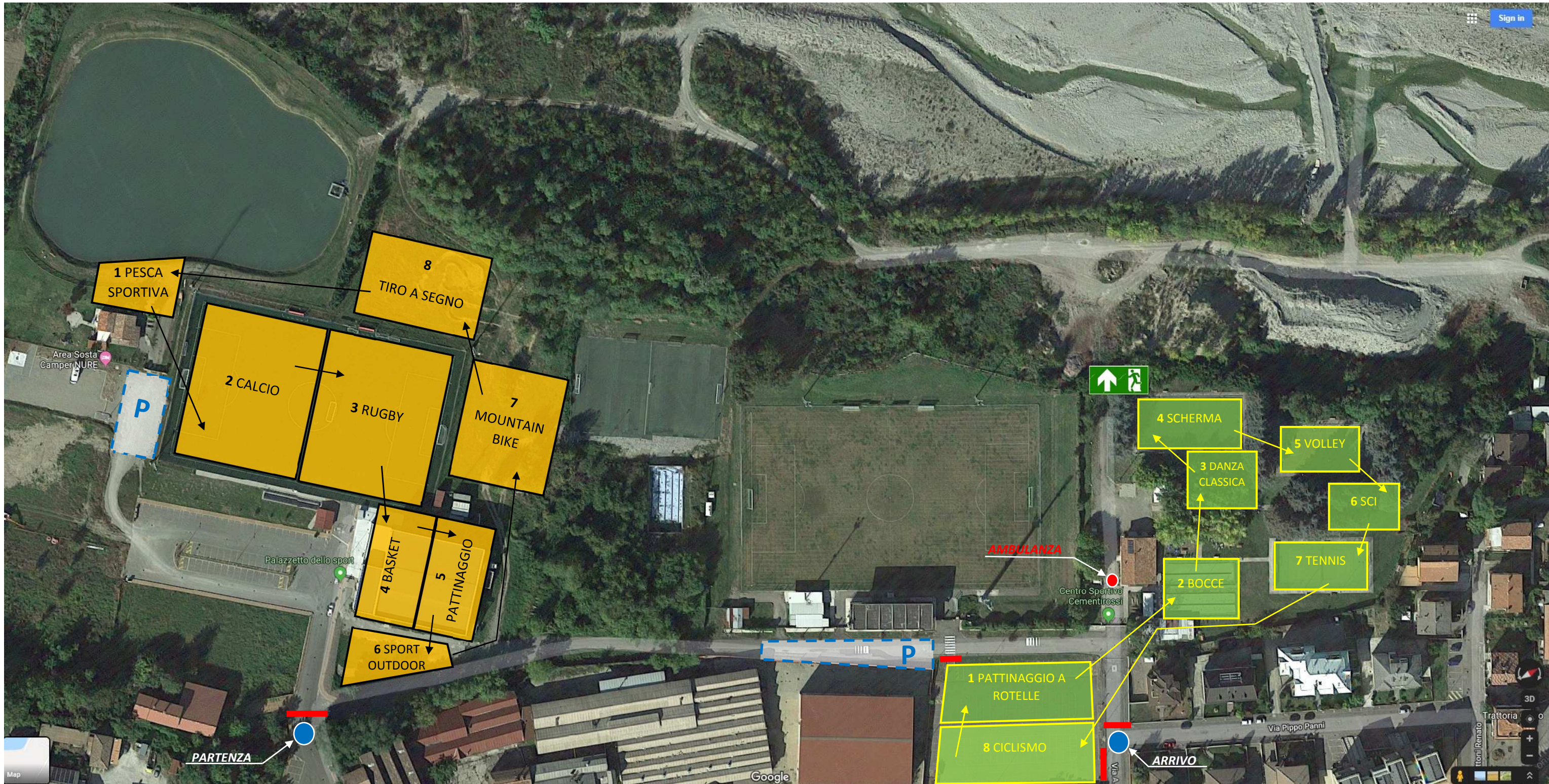

- N.B.**
- Per gli organizzatori, una volta scaricata l'attrezzatura nell'area assegnata per la propria attività, sono invitati a posteggiare i mezzi nei parcheggi indicati con la lettera **P** sulla cartina.
 - **Per facilitare il trasporto, i ragazzi provenienti dai comuni di Bettola Farini e Ferriere, scenderanno dai BUS tutti di fronte al CENTRO SPORTIVO. Mentre per il rientro i BUS attenderanno i ragazzi di fronte al PALAZETTO.**
 - L'intera zona della manifestazione rimarrà chiusa al traffico dalle 7.30 alle 13.30, e nelle zone contrassegnate con una linea rossa saranno poste delle transenne/barriere, per evitare che i mezzi possano entrare.

PROGRAMMA della MATTINATA

CIRCUITO CENTRO SPORTIVO

RITROVO RAGAZZI/E ORE **8:30** PONTE DELL'OLIO

RITROVO RAGAZZI/E ORE **8:45** ALTRI COMUNI

ORARIO ATTIVITA'

1.	9:00 → 9:20	20 MIN
2.	9:25 → 9:45	20 MIN
3.	9:50 → 10:10	20 MIN
4.	10:15 → 10:35	20 MIN

INTERVALLO 10:35 → 11:05

5.	11:05 → 11:25	20 MIN
6.	11:30 → 11:50	20 MIN
7.	11:55 → 12:15	20 MIN
8.	12:20 → 12:40	20 MIN

GRUPPI:

- GRUPPO "A" (31)
- GRUPPO "D" (29)
- GRUPPO "E" (27)
- GRUPPO "L" (27)
- GRUPPO "M" (25)
- GRUPPO "N" (26)
- GRUPPO "O" (28)
- GRUPPO "P" (30)

STAZIONI SPORT

1. PATTINAGGIO A ROTELLE (LEPIS)
2. BOCCE (BOCCIOFILIA VALNURE)
3. DANZA CLASSICA (BALLETO DUCALE)
4. SCHERMA (A.S.D. CIRCOLO DELLA SCHERMA "G. PETTORELLI")
5. VOLLEY (P.C.V. PONTOLLIESE A.S.D.)
6. SCI (SCI CLUB PONTE DELL'OLIO)
7. TENNIS
8. CICLISMO (SCUOLA CICLISMO PIACENZA)

CIRCUITO PALAZZETTO/LAGHETTO

RITROVO RAGAZZI/E ORE **8:30** PONTE DELL'OLIO

RITROVO RAGAZZI/E ORE **8:45** ALTRI COMUNI

ORARIO ATTIVITA'

1.	9:00 → 9:20	20 MIN
2.	9:25 → 9:45	20 MIN
3.	9:50 → 10:10	20 MIN
4.	10:15 → 10:35	20 MIN

INTERVALLO 10:35 → 11:05

5.	11:05 → 11:25	20 MIN
6.	11:30 → 11:50	20 MIN
7.	11:55 → 12:15	20 MIN
8.	12:20 → 12:40	20 MIN

GRUPPI:

- GRUPPO "B" (29)
- GRUPPO "C" (28)
- GRUPPO "F" (30)
- GRUPPO "G" (29)
- GRUPPO "H" (31)
- GRUPPO "I" (31)
- GRUPPO "Q" (27)
- GRUPPO "R" (31)

STAZIONI SPORT

1. PESCA (A.S.D. VALNURE PESCA)
2. CALCIO (A.S.D. PONTOLLIESE GAZZOLA)
3. RUGBY (PIACENZA RUGBY)
4. BASKET (BAKERY)
5. PATTINAGGIO (PIACE SKATERS)
6. SPORT OUTDOOR (TRAILL VALLEY)
7. MOUNTAIN BIKE (RECA BIKE)
8. TIRO A SEGNO

L'intervallo sarà svolto nella stazione di sport in cui il gruppo si trova, e sarà consumata lì la propria merenda.

Per i ragazzi/e è consigliato un abbigliamento sportivo, con SCARPE da GINNASTICA, possibilmente una MAGLIETTA di ricambio, un k-way in caso di pioggia durante la mattinata ed una FELPA.

Riferimenti:

- **GIANMARIA** Tel. +39 392 58 65 233
- **GIULIA** Tel. +39 338 81 17 982
- **PIETRO (CONI)** Tel. +39 338 86 74 476

N.B. in caso di maltempo la manifestazione sarà annullata.

TABELLA RIASSUTIVA ORARIO/ATTIVITA' CENTRO SPORTIVO

GRUPPO ORARIO	ORARIO				INTERVALLO 10:35 - 11:05	ORARIO			
	9:00-9:20	9:25-9:45	9:50-10:10	10:15-10:35		11:05-11:25	11:30-11:50	11:55-12:15	12:20-12:40
A	PATTINAGGIO A ROTELLE	BOCCE	DANZA CLASSICA	SCHERMA		VOLLEY	SCI	TENNIS	CICLISMO
D	CICLISMO	PATTINAGGIO A ROTELLE	BOCCE	DANZA CLASSICA		SCHERMA	VOLLEY	SCI	TENNIS
E	TENNIS	CICLISMO	PATTINAGGIO A ROTELLE	BOCCE		DANZA CLASSICA	SCHERMA	VOLLEY	SCI
L	SCI	TENNIS	CICLISMO	PATTINAGGIO A ROTELLE		BOCCE	DANZA CLASSICA	SCHERMA	VOLLEY
M	VOLLEY	SCI	TENNIS	CICLISMO		PATTINAGGIO A ROTELLE	BOCCE	DANZA CLASSICA	SCHERMA
N	SCHERMA	VOLLEY	SCI	TENNIS		CICLISMO	PATTINAGGIO A ROTELLE	BOCCE	DANZA CLASSICA
O	DANZA CLASSICA	SCHERMA	VOLLEY	SCI		TENNIS	CICLISMO	PATTINAGGIO A ROTELLE	BOCCE
P	BOCCE	DANZA CLASSICA	SCHERMA	VOLLEY		SCI	TENNIS	CICLISMO	PATTINAGGIO A ROTELLE

TABELLA RIASSUTIVA ORARIO/ATTIVITA' PALAZZETTO/LAGHETTO

GRUPPO ORARIO	ORARIO				INTERVALLO 10:35 - 11:05	ORARIO			
	9:00-9:20	9:25-9:45	9:50-10:10	10:15-10:35		11:05-11:25	11:30-11:50	11:55-12:15	12:20-12:40
B	PESCA	CALCIO	RUGBY	BASKET		PATTINAGGIO	SPORT OUTDOOR	MOUNTAIN BIKE	TIRO A SEGNO
C	TIRO A SEGNO	PESCA	CALCIO	RUGBY		BASKET	PATTINAGGIO	SPORT OUTDOOR	MOUNTAIN BIKE
F	MOUNTAIN BIKE	TIRO A SEGNO	PESCA	CALCIO		RUGBY	BASKET	PATTINAGGIO	SPORT OUTDOOR
G	SPORT OUTDOOR	MOUNTAIN BIKE	TIRO A SEGNO	PESCA		CALCIO	RUGBY	BASKET	PATTINAGGIO
H	PATTINAGGIO	SPORT OUTDOOR	MOUNTAIN BIKE	TIRO A SEGNO		PESCA	CALCIO	RUGBY	BASKET
I	BASKET	PATTINAGGIO	SPORT OUTDOOR	MOUNTAIN BIKE		TIRO A SEGNO	PESCA	CALCIO	RUGBY
Q	RUGBY	BASKET	PATTINAGGIO	SPORT OUTDOOR		MOUNTAIN BIKE	TIRO A SEGNO	PESCA	CALCIO
R	CALCIO	RUGBY	BASKET	PATTINAGGIO		SPORT OUTDOOR	MOUNTAIN BIKE	TIRO A SEGNO	PESCA

Evento organizzato da:



Comune di
Ponte dell'Olio

in collaborazione con:



CONI
SCUOLA
DELLO SPORT

EMILA ROMAGNA
PIACENZA

Si ringrazia per la partecipazione tutte le associazioni sportive, un ringraziamento speciale al **centro sportivo CEMENTI ROSSI** ed al **LAGHETTO**, per l'ospitalità e la collaborazione.

BUON DIVERTIMENTO!!!!!!



FEDERAZIONE ITALIANA AMATORI
SPORT PER TUTTI A.P.S.
Associazione di Promozione Sociale

Decreto n.10191 del 23/07/2021
Registro Regione Lombardia
Sezione F-APS progressivo 237



EVENTO IN ATTUAZIONE DEGLI SCOPI ISTITUZIONALI FIASP

E' OMOLOGATO con provvedimento del Comitato Territoriale FIASP competente per il territorio in attuazione degli scopi istituzionali il seguente evento ludico motorio

**Bipedi, Comune di Ponte dell'Olio
e gli amici di Michele**
organizzano il seguente evento
10^a edizione
Di "Una marcia per la vita"

In memoria di Michele Signaroldi

SABATO 1 OTTOBRE 2022

a PONTE DELL'OLIO (PC)

**Ritrovo e partenza a Ponte dell'Olio in Piazza
delle Fornaci, presso le antiche fornaci
Cementirosi**

EVENTO - Marcia ludico motoria aperta a tutti. Organizzata in attuazione degli scopi istituzionali FIASP e valida per il Concorso Nazionale FIASP Piede Alato.

INFO: SAMUELE 3358436067

MAURO 3336218246

Percorsi di km 6,5 (facile)-8,5 (media difficoltà)

Partenza libera dalle 15.30 alle 16.30

**L'intero ricavato dell'evento verrà donato all'ospedale di
Piacenza, reparto di Ematologia del Dottor Daniele Vallisa**

L'EVENTO E' ORGANIZZATO NEL RISPETTO DELLE NORMATIVE VIGENTI PER IL CONTENIMENTO DEL COVID-19 E DEI PROTOCOLLI FEDERALI FIASP PER IL CONTENIMENTO DELL'EMERGENZA PANDEMICA. I PARTECIPANTI SONO TENUTI A OSSERVARE SCRUPOLOSAMENTE LE NORME IN ESSI CONTENUTE E DISPONIBILI PRESSO I TAVOLI DEI COMMISSARI TECNICI.

Evento omologato dal Comitato Territoriale FIASP di Piacenza secondo le norme e i protocolli Federali per il contenimento della emergenza pandemica covid-19. Omologa PC 047 / 2022.